

# Wertstoffsammlungen – ein Markt für Velolieferdienste?



*Bildquellen: TrashOut Zug; Hinterher; CarlaCargo*

Referentin: Noëlle Fischer, Leiterin Geschäftsstelle VLD

# Was sind Velohaushilfsdienste?



# Velohauslieferdienste in der Schweiz

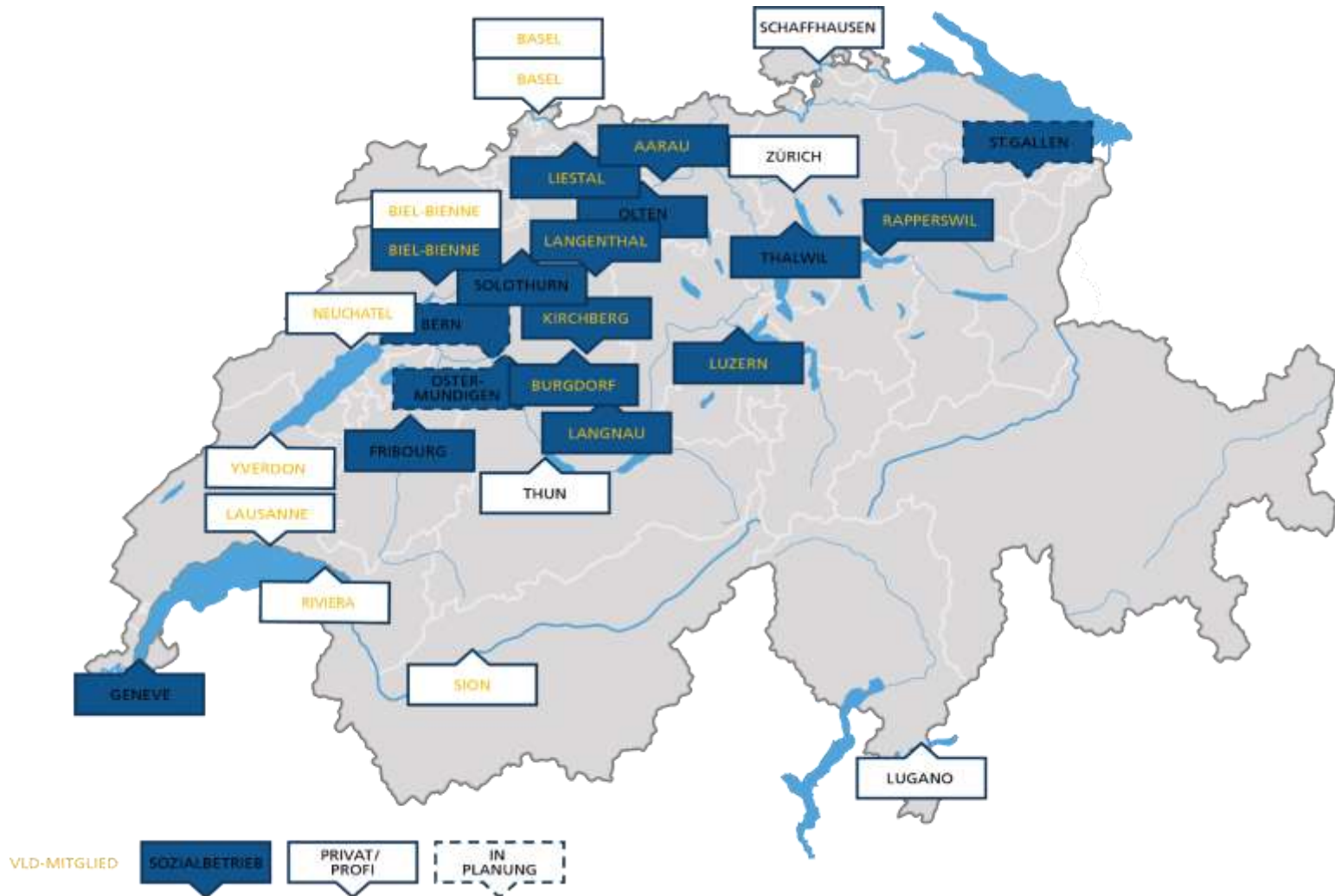



# Win-Win-Win-Win

---

## Praktisch

- ✓ Einkaufen, ohne zu schleppen
- ✓ Aktivitäten (Kino, Kaffee etc.) verknüpfen
- ✓ Recycling abgeben



## Sozial

- ✓ Fördert die berufliche und soziale Eingliederung
- ✓ Fördert die Aufenthaltsqualität



## Ökologisch

- ✓ Hauslieferdienst als „Kofferraumersatz“
- ✓ Ressourcenschonende Lieferung per E-Bikes/Cargo Bikes



## Lokal

- ✓ Fördert die lokale Wertschöpfung
- ✓ Innenstädte profitieren als Lebens- und Wirtschaftsräume



# Wie sind die Velohauslieferdienste organisiert?

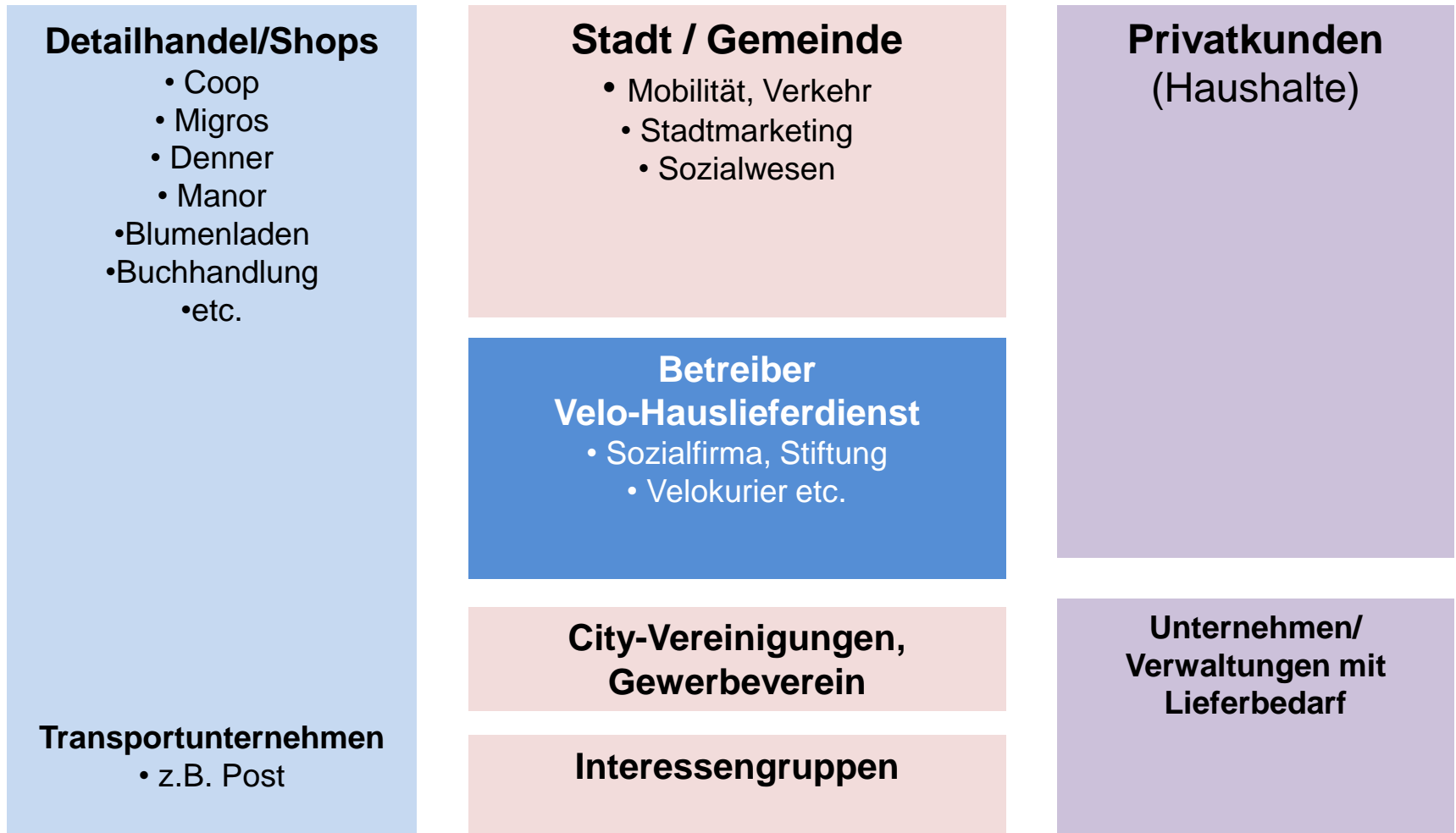

# Velohauslieferdienst: Beispiel Hauslieferdienst der Stiftung intact

---

- Hauslieferungen von Einkäufen **innert zwei Stunden**
- **Kostenlose Rücknahme** von Altglas, PET und Blech, alte Elektrogeräte, Karton, Altkleider im Umfang der Lieferung
- **Liefergebiet** Burgdorf, Oberburg, Langnau, Kirchberg, Aefligen, Ersigen, Lyssach und Rüdtligen-Alchenflüh
- Über **500'000 Lieferungen** seit September 1997
- 89% der Waren sind Lebensmittel
- Ø Gewicht einer Lieferung: **15kg**
- Ø Anzahl Taschen pro Lieferung: **1.8**
- **1/5** der Haushalte nutzen die Dienstleistungen
- Bisher transportierter Warenwert: **CHF 50 Mio.**



*Wir bieten mehr!*

# Velohauslieferdienst 2.0



Heute

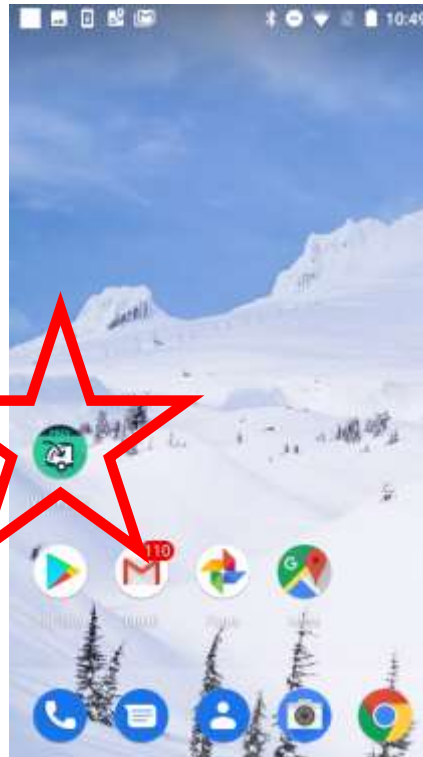

Morgen

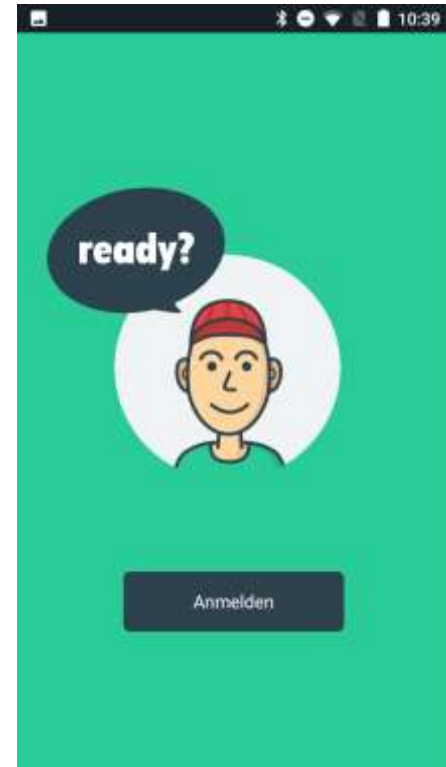

Start klar?!

# Velohauslieferdienst 2.0

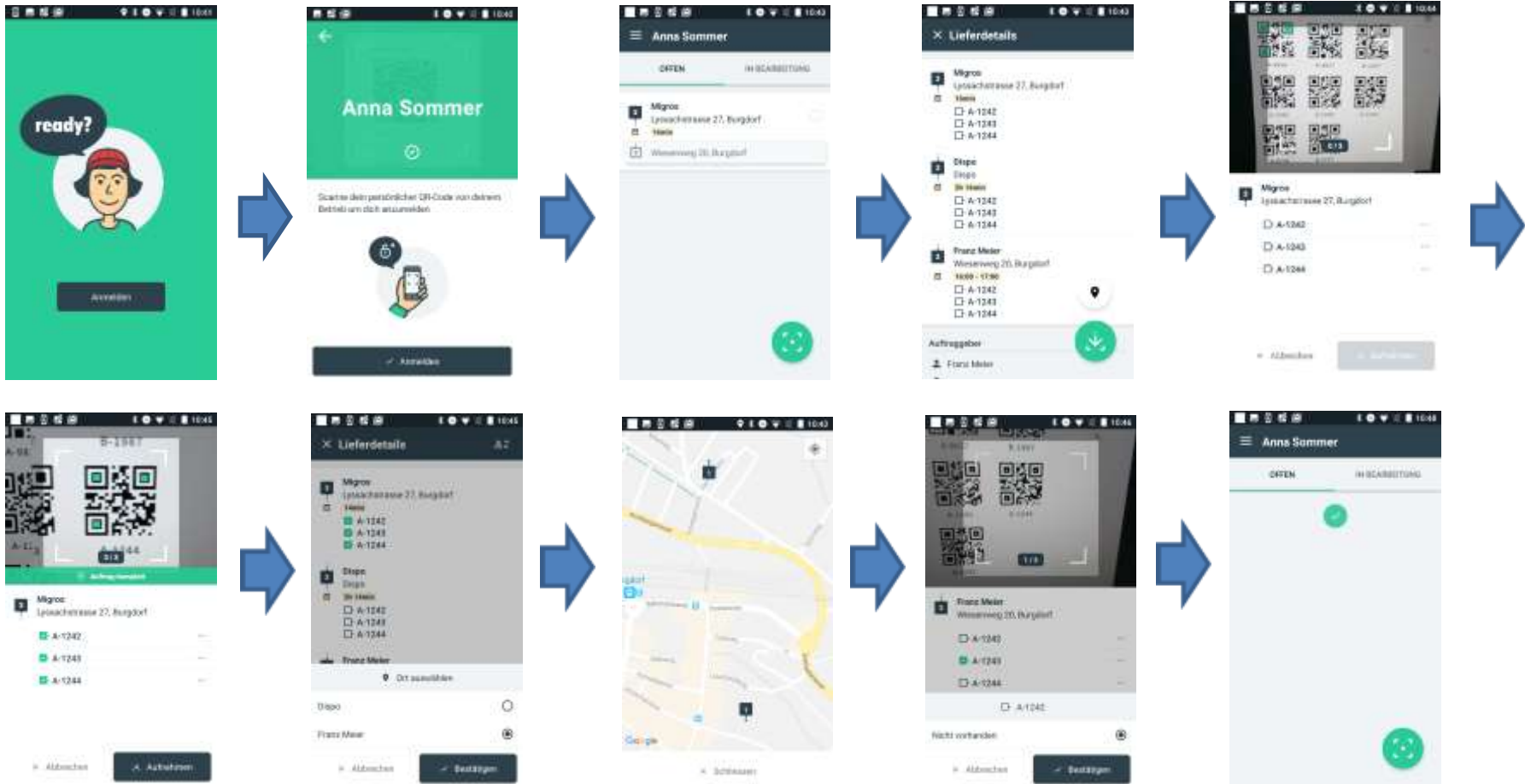



# Velohauslieferdienst 2.0

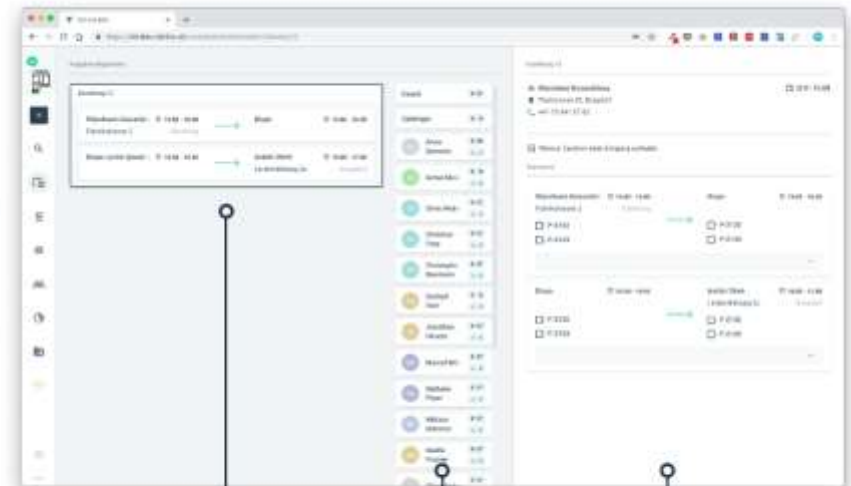
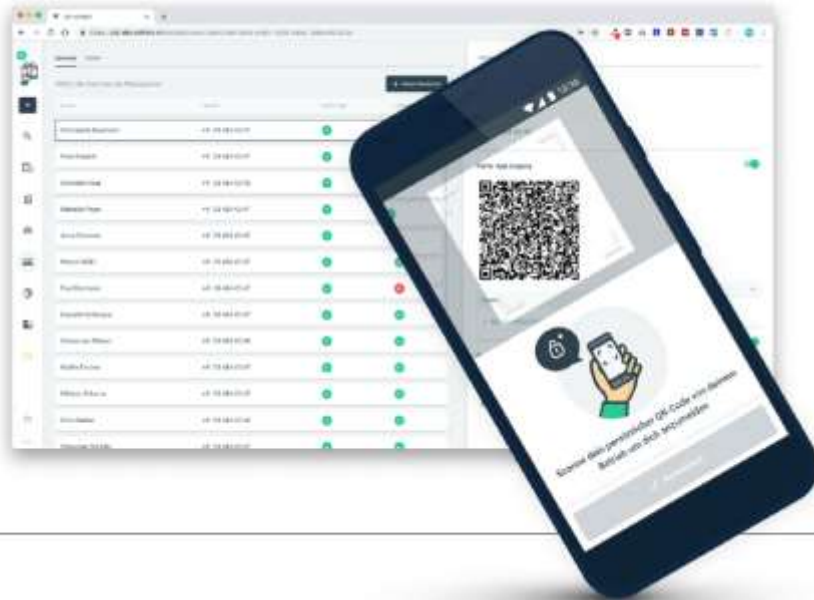

Offene Aufgaben  
(nicht zugewiesen)

Kuriere & Rollen

Detail  
(Lieferung/Kurier)

# Digitalisierung – Wir rücken näher zum Kunden!

---



# Synergien nutzen: Das Beispiel «RecSac»

**was, welche Stoffe** sammeln wir?

**wieviel** sammeln wir?

**wo** sammeln wir?

**wer** ist unsere Zielgruppe?



**1 Sack für alle Wertstoffe**

## Wertschöpfungskette



Privathaushalt



Abholung/Transport durch HLD



Fraktionierung durch intact Recycling



Verwertung durch Ruag

# Synergien nutzen: Das Beispiel «RecSac»

---

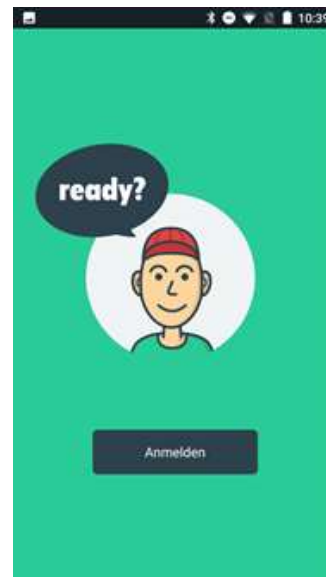

# Synergien nutzen: Das Beispiel «RecSac»

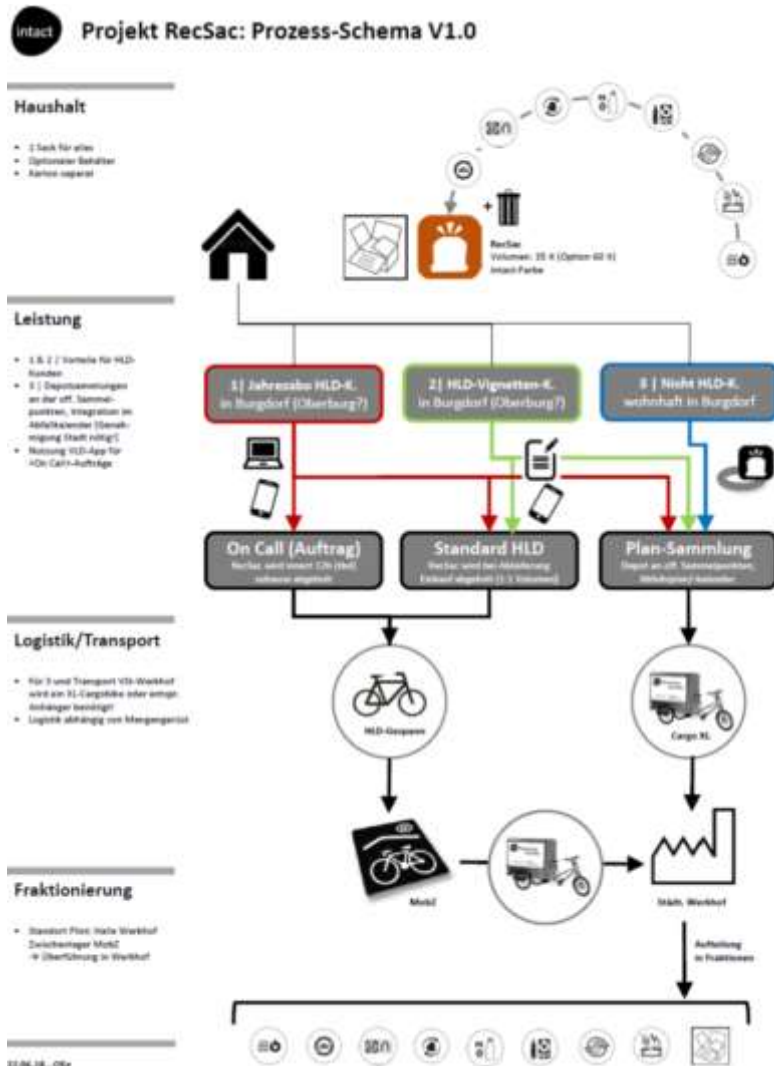

- **Pilot** ist im **Frühjahr 2019** geplant
- Sammelgut kennen lernen
- Funktion Logistik
- Zusammenarbeiten zwischen den Partnern erproben
- Herausfinden ob eine Nachfrage und eine Zahlungsbereitschaft bei der Kundschaft vorhanden ist.



# Danke für Ihre Aufmerksamkeit!

---



Noëlle Fischer

Geschäftsstelle Verein Velo-Lieferdienste VLD  
c/o Büro für Mobilität AG, Bern

[noelle.fischer@bfmag.ch](mailto:noelle.fischer@bfmag.ch)

031 381 93 27

**VLD** Verein Velo-Lieferdienste Schweiz  
Association suisse des services de  
livraison à vélo